

**Indkaldelse til generalforsamling i
Herlev Idrætsforening Tennisafdeling
Torsdag den 22. marts 2018 kl. 20.00
i Skinderskovhallen.**



Dagsorden:

1. Valg af dirigent
2. Formandens beretning
3. Regnskabsberetning*, budget og kontingent ved kassereren
4. Indkomne forslag:

4 a) Fra bestyrelsen: udvidelse af den samlede bestyrelse med to yderligere medlemmer. *Magnus og Charlotte indtræder som almindelige medlemmer af bestyrelsen*

4 b) Fra bestyrelsen: anmodning om bemyndigelse fra generalforsamlingen til, at bestyrelsen kan ansøge kommunalbestyrelsen om udflytning af udendørs tennisbaner samt opførelse af en tennishal med 3 baner. Se bilag

Når/hvis kommunalbestyrelsen vedtager forslaget, vil der blive indkaldt til en ekstraordinær generalforsamling i Herlev Tennisklub, hvor man skal tage stilling til om den af kommunen foreslåede udflytning, herunder de økonomiske forhold, kan godkendes.

5. Valg af formand og øvrige bestyrelsesmedlemmer på valg. *Bente og Jørgen er på valg og er villige til genvalg*
Valg af bestyrelsessuppleanter, revisor og revisorsuppleant
6. Debat om afdelingens fremtid
7. Eventuelt

Forslag fra medlemmerne under punkt 4. skal sendes til kasserer@herlevtennis.dk senest den 14. Marts 2018.

Bestyrelsen

*) årsregnskab 2017 kan downloades på klubbens hjemmeside.

Forslag til flytning af de udendørs tennisbaner fra Ettehavevej til området ved Skinderskovhallen samt etablering af ny hal med 3 indendørs baner.

Bestyrelsen har arbejdet med projekt flytning af vores anlæg. Det har vi gjort ud fra et ønske om at optimere vores forhold. Vores nuværende anlæg er slidt, især klubhus, men der er også problemer med oprettelse af minibane/slåvæg, idet der på vores nuværende adresse ikke er mulighed for yderligere udvidelse, der er også

afvandingsproblemer mellem flere af banerne, hvilket i disse tider hvor der kommer voldsomme skybrud, giver mange problemer. Endvidere er vores klubhus meget nedslidt og kræver en større renovering, ligesom området udenfor klubhuset er temmelig nedslidt og ønskes forbedret.

En af fordelene ved at flytte vores anlæg

tiområdet ved Skinderskovhallen er at kunne udnytte vores indendørs faciliteter i tilfælde af regnvej, ligesom det at have mulighed for at udnytte klublokaler på helårsbasis vil være et stort aktiv for vores sociale liv i klubben, endvidere vil det at samle ketsjersporten, kunne tiltrække flere events, så som Racketlon til vores område.

Vi har derfor rettet en henvendelse til Herlev kommune for at undersøge mulighederne for udflytning til området ved Skinderskovhallen, vi har sonderet terrænet og har sammen med kommunen fundet løsning som vi umiddelbar synes lyder som en god ide.

Anlægget skal placere nede, således at man når man kommer til parkeringsområdet ser "ned" på anlægget.

Vi har jo selvfølgelig nogle krav, der ikke er til forhandling:

Der skal være mindst 7 udendørs baner og 3 indendørs. Banerne skal placeres så der er sammenhæng mellem dem.

Der skal være mulighed for tilskuere på både inde og ude banerne, og gerne i forbindelse med klubhuset.

Der skal være lys på flere af banerne

Der skal være en slåvæg/minitennisbane

Der skal være et klubhus, med badefaciliteter, det er vigtig, at muligheden for den hygge og sammenhængskraft, der er i klubben nu, kan bibeholdes, det er noget af det medlemmerne mest af alt efterspørger, og der skal være et lille køkken, så man kan beværte gæster og egne spiller uden det involverer en cafe.

Der etableres flere parkeringspladser (dette er allerede besluttet)

FAKTA

Området ved grusbanen øst for Squash hallen samt de omkringliggende grønne bæltter ud mod vejen udgør ca 10.300 m² til at etablere nye baner, hal og anlæg på.

7 udendørs tennisbaner bruger ca.	5.000 m ²
Tilskuerpladser i alt ca.	1.000 m ²
3 indendørs baner i tennishal ca.	2.000 m ²
Klubhus og udendørsareal ca.	300 m ²
Slåvæg / minibaner ca.	800 m ²
Ekstra plads til stier og grønt	1.200 m ²
Total areal	10.300 m²



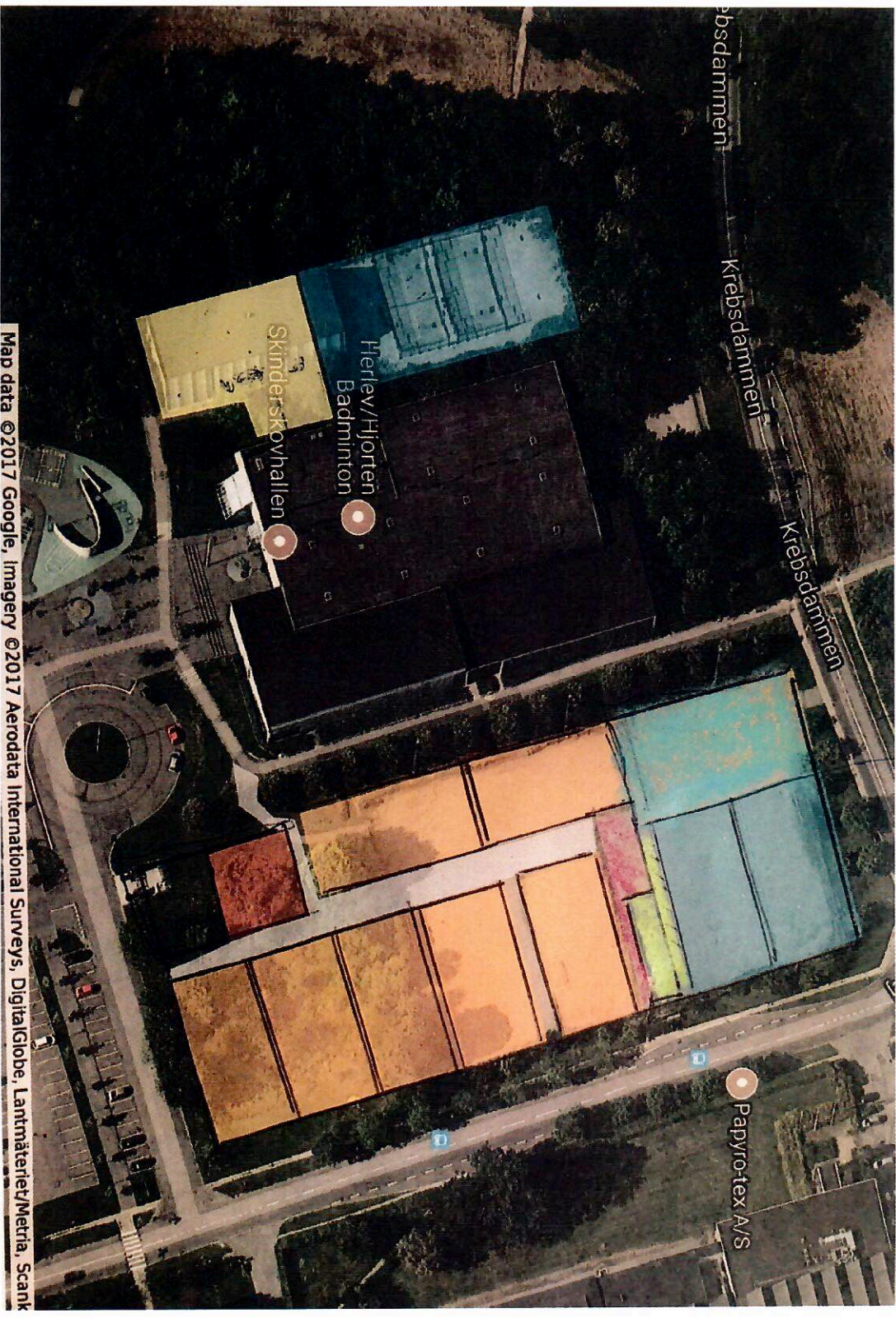

Map data ©2017 Google, Imagery ©2017 Aerodata International Surveys, DigitalGlobe, Lantmäteriet/Metria, Scan